

PUZ PLAN URBANISTIC ZONAL

MODIFICARE SOLUTIE DE INFRASTRUCTURA EDILITARA, TRAMA STRADALA SI LOTIZARE TEREN PENTRU CONSTRUIRE LOCUINTA UNIFAMILIALA - FATA DE PUD APROBAT TG. MURES, zona B.dul 1 Dec. 1918, fn.

5) reglementari edilitare

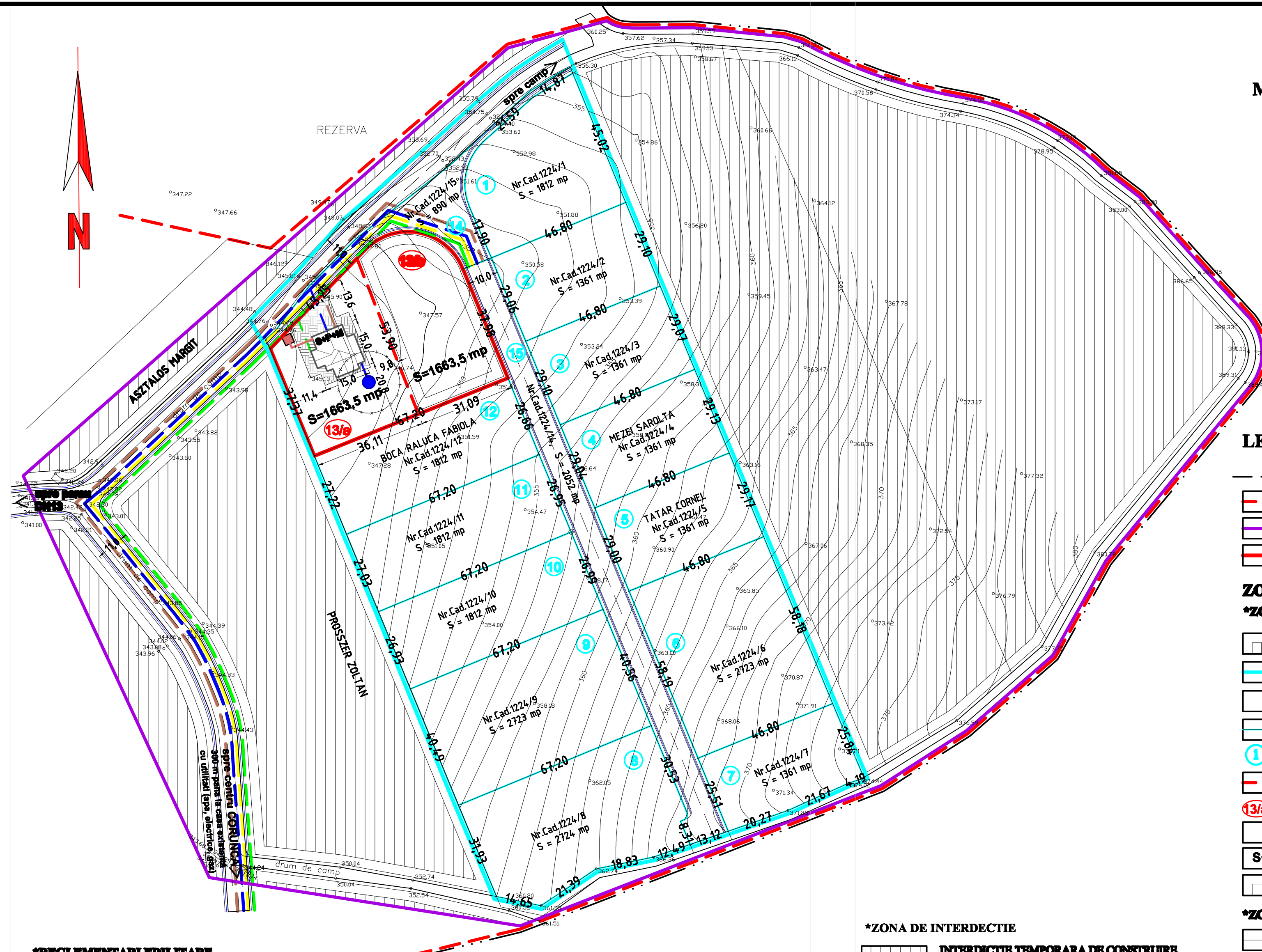

LEGENDA

- LIMITA ADMINISTRATIVA TG MURES - COMUNA CORUNCA
- LIMITA INTRAVELANIEROSU IN PUD APROBAT
- LIMITA ZONEI STUDIATE IN PUD ACTUAL (76770,0 mp)
- LIMITA PROPRIETATE STUDIATA PROPUSA PENTRU PARCELARE SI CONSTRUIRE IN ETAPA I (3327,0 mp)

ZONE FUNCTIONALE PROPUSE

*ZONA CONSTRUCTIILOR PROPUSE

- TEREN ARABIL - REZERVA PENTRU CONSTRUCTII CU INTERDICTIE DE CONSTRUIRE PANA INTOCMIRE PUZ
- LIMITA ZONEI DE LOCUIT PROPUSE IN PUD APROBAT REGLEMENTATA IN PUD ACTUAL
- ZONA DE LOCUIT EXISTENT IN REGIM S+P+M - SUBZONA LV1 conf. PUD aprobat Sc Novator Srl, HCLM nr. 168/27.08.2002.
- LIMITA PARCELE EXISTENTE conf. PUD aprobat Sc Novator Srl, HCLM nr. 168/27.08.2002.
- NUMEROTARE PARCELE MENTINUTE
- PARCELARE PROPUSA
- NUMEROTARE PARCELE PROPUSE
- PARCELA CONSTRUIBILA PROPUSA IN ETAPA I
- S+P+M CASA DE LOCUIT PROPUS IN ETAPA I
- REZERVA PT. CASA DE LOCUIT S+P+M

*ZONA CIRCULATIILOR PROPUSE

- DRUM LOCAL NEAMENAJAT EXISTENT
- ALBE PRIVATA PROPUSA PRIN PUD APROBAT Sc Novator Srl, HCLM nr. 168/27.08.2002.
- DRUM DE ACCES LA TEREN PROPUS PRIN PUD APROBAT Sc Novator Srl, HCLM nr. 168/27.08.2002.
- SANTURI PROPUSE
- TROTUARE PROPUSE
- PAVAJ PROPUS

*ZONA DE INTERDECTIE

- INTERDICTIE TEMPORARA DE CONSTRUIRE PANA LA INTOCMIRE PUZ

*ZONA DE PROTECTIE

- ZONA DE PROTECTIE SANITARA FATA DE FANTANA

*REGLEMENTARI EDILITARE

- FANTANA PROPUS PROPUSA IN ETAPA I
- STATIE DE EPURARE PROPUS PROPUSA IN ETAPA I
- CONDUCTIA DE DISTRIBUTIE GAZ PROPUSA
- BRANSAIMENT DE DISTRIBUTIE GAZ PROPUS
- LEA 0,4 KV PROPUSA
- RACORDARE LEA 0,4 KV PROPUSA
- CONDUCTIA APA POTABILA PROPUSA
- BRANSAIMENT APA POTABILA PROPUS IN ETAPA DE PERSPECTIVA
- CONDUCTIA CANALIZARE MENAJERA PROPUSA
- RACORDARE CANALIZARE MENAJERA PROPUSA IN ETAPA DE PERSPECTIVA

S.C. "PROIECT" S.R.L.		FRANZIS KOVA,		Pr.nr.
TG. MUREȘ		RACHU CONSTANTIN SI BOTTA		326.0/2010
726-621-1991		TARGU MUREȘ, str. BANATULUI nr. 105		
Director	cons. jr. Simó L.	Sc:	PUZ - MODIFICARE SOLUTIE DE INFRASTRUCTURA EDILITARA, TRAMA STRADALA SI LOTIZARE TEREN PENTRU CONSTRUIRE LOCUINTA UNIFAMILIALA - FATA DE PUD APROBAT TARGU MUREȘ, zona B.dul 1 Dec. 1918, fn.	
Sef proiect	arh. Keresztes G.	1:1000	Faza PUZ.	
Desenat	teh. Gyeresi M.	DATA 2011	REGLEMENTARI EDILITARE	
			Pl.nr.5	